

2022年 **4月5日(火)** * 八高線箱根ヶ崎駅 10時集合

目黒労協・めぐろユニオン

狭山丘陵

六道山→かたくりの湯 お花見ハイキング

JR 八高線・箱根ヶ崎駅/東口 10:00 集合→ 徒歩 60 分→瑞穂町六道山公園(山頂・展望台・トイレ・「さくら」)

徒歩 30 分→里山民家(トイレ・自販機・徒歩 10 分バス停あり) (*ここでの離脱も可能です)

→徒歩 50 分→村山温泉かたくりの湯・食事処(*各自食事・入浴)
(*食事処がありますので、無理に弁当は必要ありません)

→バスで
多摩モノレール・上北台駅に

*かたくりの湯発バス時刻表
14:06、14:46
15:26、16:01、16:46

→立川北駅→JR 中央線立川駅

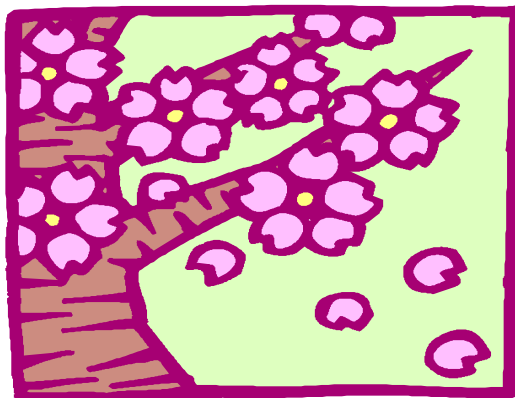

連絡先(当日も・途中離脱時も連絡を) 090-3409-7768 sakuya.hashi@gmail.com 橋本 3719-8813 労協事務所